



Statistische Berichte

Binnenschifffahrt in Bayern im September 2017



H II 1 m 9/2017
Hrsg. im Dezember 2017
Bestellnr. H2100C 201709

Zeichenerklärung

- 0 mehr als nichts, aber weniger als die Hälfte der kleinsten in der Tabelle nachgewiesenen Einheit
- nichts vorhanden oder keine Veränderung
- / keine Angaben, da Zahlen nicht sicher genug
- Zahlenwert unbekannt, geheimzuhalten oder nicht rechenbar
- ... Angabe fällt später an
- X Tabellenfach gesperrt, da Aussage nicht sinnvoll
- () Nachweis unter dem Vorbehalt, dass der Zahlenwert erhebliche Fehler aufweisen kann
- p vorläufiges Ergebnis
- r berichtigtes Ergebnis
- s geschätztes Ergebnis
- D Durchschnitt
- ≙ entspricht

Auf- und Abrunden

Im Allgemeinen ist ohne Rücksicht auf die Endsummen auf- bzw. abgerundet worden. Deshalb können sich bei der Summierung von Einzelangaben geringfügige Abweichungen zu den ausgewiesenen Endsummen ergeben. Bei der Aufgliederung der Gesamtheit in Prozent kann die Summe der Einzelwerte wegen Rundens vom Wert 100 % abweichen. Eine Abstimmung auf 100 % erfolgt im Allgemeinen nicht.

Publikationsservice

Das Bayerische Landesamt für Statistik veröffentlicht jährlich über 400 Publikationen. Das aktuelle Veröffentlichungsverzeichnis ist im Internet als Datei verfügbar, kann aber auch als Druckversion kostenlos zugesandt werden.

Kostenlos

ist der Download der meisten Veröffentlichungen, z.B. von Statistischen Berichten (PDF- oder Excel-Format).

Kostenpflichtig

sind alle Printversionen (auch von Statistischen Berichten), Datenträger und ausgewählte Dateien (z.B. von Verzeichnissen, von Beiträgen, vom Jahrbuch).

Newsletter Veröffentlichungen

Die Themenbereiche können individuell ausgewählt werden. Über Neuerscheinungen wird aktuell informiert.

Webshop

Alle Veröffentlichungen sind im Internet verfügbar unter www.statistik.bayern.de/veroeffentlichungen

Impressum

Statistische Berichte

bieten in tabellarischer Form neuestes Zahlenmaterial der jeweiligen Erhebung. Dieses wird, soweit erforderlich, methodisch erläutert und kurz kommentiert.

Herausgeber, Druck und Vertrieb

Bayerisches Landesamt für Statistik
Nürnberger Straße 95
90762 Fürth

Papier

Gedruckt auf umweltfreundlichem Papier, chlorfrei gebleicht.

Vertrieb

E-Mail vertrieb@statistik.bayern.de
Telefon 089 2119-3205, 0911 98208-6270
Telefax 089 2119-3457

Auskunftsdienst

E-Mail info@statistik.bayern.de
Telefon 089 2119-3218
Telefax 089 2119-13580

© Bayerisches Landesamt für Statistik, Fürth 2017
Vervielfältigung und Verbreitung, auch auszugsweise, mit Quellenangabe gestattet.

Hinweis: Diese Druckschrift wird im Rahmen der Öffentlichkeitsarbeit der Bayerischen Staatsregierung herausgegeben. Sie darf weder von Parteien noch von Wahlwerbern oder Wahlhelfern im Zeitraum von fünf Monaten vor einer Wahl zum Zwecke der Wahlwerbung verwendet werden. Dies gilt für Landtags-, Bundestags-, Kommunal- und Europawahlen. Missbräuchlich ist während dieser Zeit insbesondere die Verteilung auf Wahlveranstaltungen, an Informationsständen der Parteien sowie das Einlegen, Aufdrucken und Aufkleben parteipolitischer Informationen oder Werbemittel. Untersagt ist gleichfalls die Weitergabe an Dritte zum Zwecke der Wahlwerbung. Auch ohne zeitlichen Bezug zu einer bevorstehenden Wahl darf die Druckschrift nicht in einer Weise verwendet werden, die als Parteinahme der Staatsregierung zugunsten einzelner politischer Gruppen verstanden werden könnte. Den Parteien ist es gestattet, die Druckschrift zur Unterrichtung ihrer eigenen Mitglieder zu verwenden.

Inhaltsverzeichnis

| | |
|--|----------|
| Vorbemerkungen | 4 |
| Abbildungen und Tabellen | |
| Abb. 1 Güterumschlag der Binnenschifffahrt in Bayern seit 2015 nach Monaten | 5 |
| Abb. 2 Güterumschlag der Binnenschifffahrt in Bayern im September 2017 nach Güterabteilungen | 5 |
| 1. Die Entwicklung des Güterumschlags nach Verkehrsgebieten und ausgewählten Häfen in Bayern seit 2007 | 6 |
| 2. Güterumschlag nach Verkehrsgebieten und ausgewählten Häfen in Bayern im September 2017 | 7 |
| 3. Güterumschlag nach Güterabteilungen in Bayern im September 2017 | 8 |
| 4. Schiffsverkehr, Güterempfang und Güterversand nach Verkehrsgebieten und ausgewählten Häfen in Bayern im September 2017 | 10 |
| 5. Güterempfang und Güterversand nach Verkehrsgebieten, ausgewählten Häfen und Güterabteilungen in Bayern im September 2017 | 11 |

Vorbemerkungen

Rechtsgrundlage

Die monatliche Erhebung wird durchgeführt aufgrund Abschnitt 2, § 3 des Gesetzes über die Statistik der See- und Binnenschifffahrt, des Güterkraftverkehrs, des Luftverkehrs sowie des Schienenverkehrs und des gewerblichen Straßenpersonenverkehrs (Verkehrstatistikgesetz – VerkStatG) in der Fassung der Bekanntmachung vom 20. Februar 2004 (BGBl. I S. 318), zuletzt geändert durch Artikel 8 des Gesetzes vom 24. Mai 2016 (BGBl. I S. 1217) in Verbindung mit dem Gesetz über die Statistik für Bundeszwecke (Bundesstatistikgesetz - BStatG) vom 22. Januar 1987 (BGBl. I S. 462, 565), in der jeweils gültigen Fassung.

Erhebungsmerkmale

Die Statistik erfasst in den Häfen und an sonstigen Lösch- und Ladeplätzen die Ankunft und den Abgang von Schiffen einschließlich Schiffsmerkmale (Flagge, Tragfähigkeit, Schiffsgattung) sowie die von ihnen ein- und/oder ausgeladenen Güter und Containermerkmale (Gutart, Gefahrgut, Menge in Tonnen, Containerart, Anzahl der Container, Ladungsart).

Anschreibepflicht

Angeschrieben werden alle Schiffe, die dem Güterverkehr dienen.

Ausgenommen sind/ist:

- Schiffe, die ausschließlich als Schlepp- oder Schubkraft eingesetzt werden;
- Ankunft bzw. Abgang von Schiffen in Häfen, die lediglich als Schutz- und Sicherheitshafen angelaufen werden;
- Leichterungen im Sinne von Güterausladungen aus einem Schiff oder Güterumladungen von einem Schiff auf ein anderes auf freier Strecke zur Verringerung des Tiefgangs des ausladenden Schiffes;
- Schiffe zum Zwecke des Fischfangs, zu Baggerarbeiten oder Wasserbauten (Fahrten von Baggerschiffen, die Baggergut führen, das Gegenstand des Handels ist, sind jedoch anschreibepflichtig);
- Fahrgastschiffe mit und ohne Güterladung;
- der Fährverkehr;
- der Verkehr zur Versorgung der Schiffe;
- der Ortsverkehr (das ist der Verkehr von Schiffen und Gütern zwischen den Häfen, Lade- und Löschstellen derselben politischen Gemeinde).

Güterumschlag und Gütersystematik

Der Güterumschlag ergibt sich aus den Meldungen der Schiffs- sowie der Frachtführer oder Verfrachter über die Aus- und Einladungen der in den bayerischen Häfen angekommenen und abgegangenen Schiffe. Die Art der beförderten Güter wurde bis zum Jahr 2010 nach dem "Güterverzeichnis für die Verkehrsstatistik" (NST/R), Ausgabe 1969 dargestellt.

Ab dem Berichtsjahr 2011 wurde die Gütersystematik NST-2007 eingeführt, die sich an der Güterklassifikation der Wirtschaftszweige orientiert und Vergleiche mit den Produktionsstatistiken ermöglicht. Die in diesem Bericht ausgewiesene NST-2007 enthält insgesamt 20 Güterabteilungen und basiert auf der CPA (Classification of products by activity).

Zur europäischen Vereinheitlichung werden die Eigengewichte der leeren Container der NST 2007-Gruppe 161 zugeordnet und das Eigengewicht der beladenen Container der Gütergruppe des überwiegenden Containerinhalts.

Hauptverkehrsbeziehungen

Der regionalen Abgrenzung der Binnenschifffahrt liegen das "Verzeichnis der Verkehrsbezirke und Häfen", Ausgabe 1995 sowie das "Verzeichnis deutscher und ausländischer Häfen", gültig für Berichtsperioden ab Januar 1995, zugrunde.

Methodischer Hinweis

Gelegentlich auftretende Differenzen in den Summen sind auf das Runden der Containergewichte zurückzuführen. Abweichungen zwischen den Ergebnissen einzelner Häfen sind, bedingt durch unterschiedliche Berechnungen der Containergewichte, möglich.

Abkürzungen

E = Empfang V = Versand t = Tonnen MD = Monatsdurchschnitt

Abb. 1
Güterumschlag der Binnenschifffahrt in Bayern seit 2015 nach Monaten
 in Tausend Tonnen



Abb. 2
Güterumschlag der Binnenschifffahrt in Bayern im September 2017 nach Güterabteilungen
 in Prozent



1. Die Entwicklung des Güterumschlags nach Verkehrsgebieten und ausgewählten Häfen in Bayern seit 2007

| Jahr — Monat | Nürnberg | Bamberg | Schweinfurt | Würzburg | Karlstadt | Lengfurt | Aschaffenburg | Kelheim | Regensburg | Straubing-Sand | Deggendorf | Passau ¹⁾ | Maingebiet | Donau- gebiet | Bayern ins- gesamt |
|--------------------|--------------|---------|-------------|----------|-----------|----------|---------------|---------|------------|----------------|------------|----------------------|------------|------------------|--------------------------|
| | 1 000 Tonnen | | | | | | | | | | | | | | |
| 2007 | 454 | 362 | 320 | 349 | 579 | 677 | 809 | 657 | 2 278 | 282 | 474 | 312 | 5 709 | 4 194 | 9 903 |
| MD | 38 | 30 | 27 | 29 | 48 | 56 | 67 | 55 | 190 | 23 | 39 | 26 | 476 | 350 | 825 |
| 2008 | 517 | 338 | 343 | 384 | 449 | 558 | 911 | 619 | 2 505 | 428 | 430 | 346 | 5 498 | 4 438 | 9 936 |
| MD | 43 | 28 | 29 | 32 | 37 | 46 | 76 | 52 | 209 | 36 | 36 | 29 | 458 | 370 | 828 |
| 2009 | 441 | 385 | 357 | 343 | 218 | 434 | 815 | 446 | 1 873 | 493 | 299 | 396 | 4 843 | 3 626 | 8 468 |
| MD | 37 | 32 | 30 | 29 | 18 | 36 | 68 | 37 | 156 | 41 | 25 | 33 | 404 | 302 | 706 |
| 2010 | 481 | 400 | 387 | 429 | 356 | 405 | 860 | 519 | 1 642 | 611 | 404 | 323 | 5 327 | 3 651 | 8 979 |
| MD | 40 | 33 | 32 | 36 | 30 | 34 | 72 | 43 | 137 | 51 | 34 | 27 | 444 | 304 | 748 |
| 2011 | 448 | 296 | 331 | 293 | 399 | 502 | 872 | 451 | 1 495 | 637 | 376 | 346 | 5 276 | 3 380 | 8 656 |
| MD | 37 | 25 | 28 | 24 | 33 | 42 | 73 | 38 | 125 | 53 | 31 | 29 | 440 | 282 | 721 |
| 2012 | 464 | 306 | 358 | 311 | 372 | 547 | 889 | 459 | 1 563 | 472 | 298 | 390 | 5 182 | 3 326 | 8 508 |
| MD | 39 | 25 | 30 | 26 | 31 | 46 | 74 | 38 | 130 | 39 | 25 | 33 | 432 | 277 | 709 |
| 2013 | 529 | 309 | 358 | 251 | 362 | 500 | 788 | 402 | 1 645 | 486 | 259 | 281 | 4 555 | 3 188 | 7 743 |
| MD | 44 | 26 | 30 | 21 | 30 | 42 | 66 | 33 | 137 | 41 | 22 | 23 | 380 | 266 | 645 |
| 2014 | 379 | 342 | 350 | 277 | 341 | 578 | 781 | 457 | 2 198 | 655 | 240 | 360 | 4 583 | 4 031 | 8 614 |
| MD | 32 | 28 | 29 | 23 | 28 | 48 | 65 | 38 | 183 | 55 | 20 | 30 | 382 | 336 | 718 |
| 2015 | 302 | 308 | 231 | 210 | 325 | 483 | 801 | 407 | 1 579 | 539 | 258 | 365 | 4 127 | 3 257 | 7 383 |
| MD | 25 | 26 | 19 | 18 | 27 | 40 | 67 | 34 | 132 | 45 | 21 | 30 | 344 | 271 | 615 |
| 2016 | 274 | 322 | 289 | 276 | 313 | 496 | 789 | 352 | 1 349 | 621 | 218 | 292 | 4 216 | 2 958 | 7 174 |
| MD | 23 | 27 | 24 | 23 | 26 | 41 | 66 | 29 | 112 | 52 | 18 | 24 | 351 | 247 | 598 |
| 2016 | | | | | | | | | | | | | | | |
| Januar ... | 32 | 31 | 20 | 20 | 9 | 17 | 73 | 23 | 86 | 27 | 17 | 8 | 243 | 171 | 414 |
| Februar .. | 31 | 35 | 29 | 15 | 20 | 23 | 75 | 44 | 94 | 48 | 21 | 16 | 281 | 236 | 517 |
| März | 34 | 33 | 28 | 32 | 31 | 58 | 73 | 45 | 106 | 49 | 19 | 13 | 394 | 245 | 639 |
| April | - | 2 | 10 | 15 | 26 | 35 | 77 | 6 | 18 | 49 | 23 | 6 | 230 | 102 | 332 |
| Mai | 38 | 25 | 24 | 28 | 50 | 53 | 65 | 43 | 109 | 56 | 19 | 19 | 401 | 258 | 660 |
| Juni | 26 | 36 | 37 | 26 | 54 | 55 | 70 | 28 | 95 | 46 | 14 | 10 | 434 | 206 | 640 |
| Juli | 13 | 23 | 38 | 18 | 26 | 46 | 64 | 26 | 118 | 77 | 17 | 19 | 381 | 274 | 655 |
| August ... | 19 | 40 | 37 | 40 | 35 | 51 | 55 | 37 | 155 | 63 | 23 | 48 | 413 | 335 | 747 |
| Sept. | 22 | 26 | 17 | 23 | 23 | 46 | 61 | 28 | 185 | 49 | 16 | 61 | 391 | 347 | 738 |
| Oktober . | 14 | 15 | 12 | 16 | 10 | 46 | 51 | 13 | 134 | 49 | 20 | 50 | 352 | 275 | 627 |
| Nov. | 21 | 26 | 20 | 29 | 14 | 44 | 66 | 32 | 130 | 62 | 12 | 22 | 416 | 268 | 684 |
| Dez. | 23 | 30 | 20 | 16 | 14 | 23 | 60 | 28 | 121 | 46 | 17 | 20 | 280 | 243 | 522 |
| 2017 | | | | | | | | | | | | | | | |
| Januar ... | 9 | 24 | 9 | 16 | 8 | 20 | 42 | 13 | 54 | 34 | 7 | 15 | 153 | 127 | 279 |
| Februar .. | 15 | 28 | 21 | 35 | 27 | 42 | 62 | 23 | 55 | 45 | 7 | 8 | 291 | 144 | 435 |
| März | 22 | 18 | 17 | 14 | 14 | 33 | 62 | 22 | 67 | 98 | 17 | 12 | 257 | 225 | 482 |
| April | 23 | 23 | 20 | 20 | 17 | 63 | 76 | 27 | 107 | 52 | 21 | 17 | 361 | 234 | 594 |
| Mai | 18 | 21 | 17 | 22 | 53 | 68 | 75 | 39 | 130 | 67 | 19 | 21 | 500 | 283 | 783 |
| Juni | 20 | 26 | 40 | 26 | 26 | 58 | 69 | 38 | 226 | 59 | 16 | 63 | 473 | 425 | 898 |
| Juli | 23 | 14 | 37 | 13 | 31 | 68 | 76 | 29 | 239 | 79 | 22 | 49 | 415 | 427 | 842 |
| August ... | 18 | 27 | 31 | 36 | 33 | 60 | 69 | 21 | 171 | 71 | 22 | 39 | 469 | 330 | 799 |
| Sept. | 34 | 19 | 29 | 22 | 23 | 68 | 72 | 26 | 134 | 60 | 29 | 35 | 422 | 293 | 715 |
| Oktober . | | | | | | | | | | | | | | | |
| Nov. | | | | | | | | | | | | | | | |
| Dez. | | | | | | | | | | | | | | | |

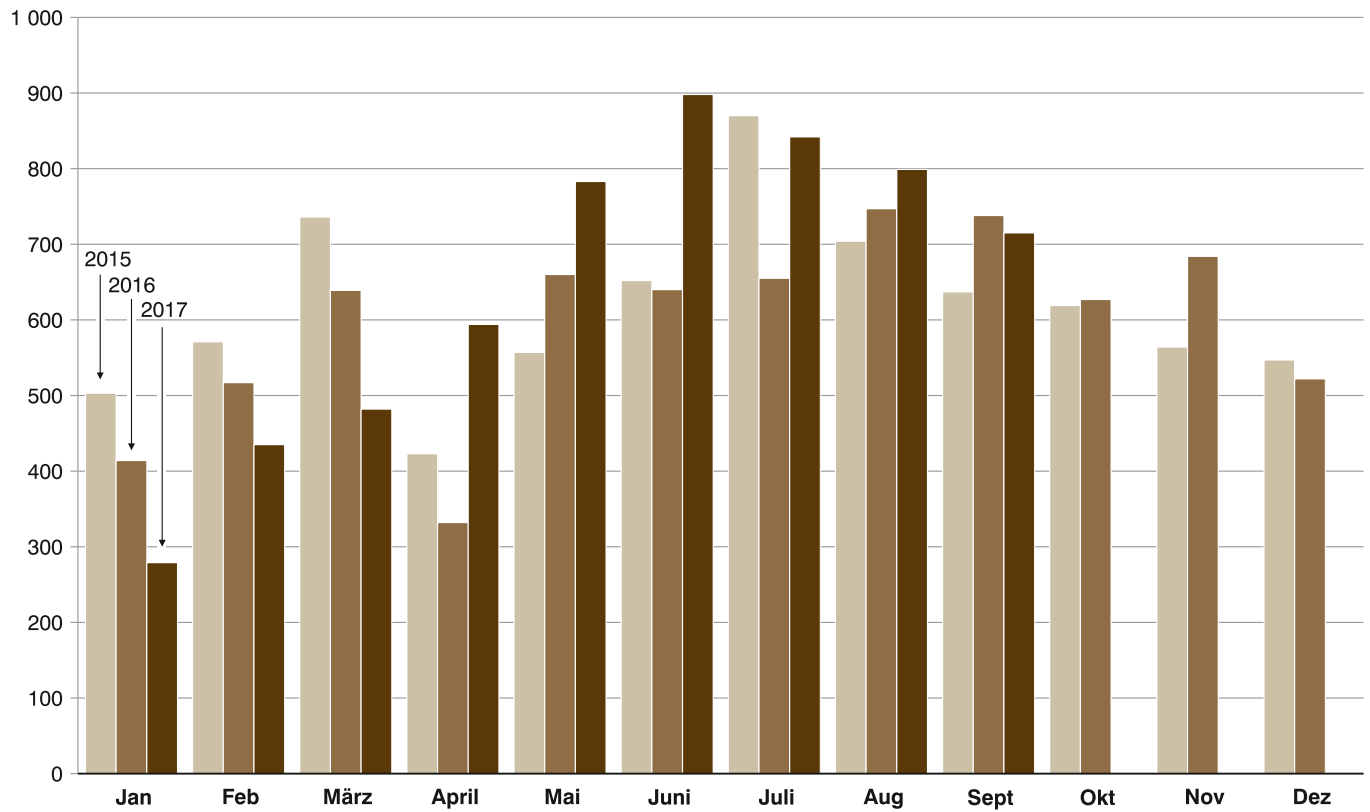
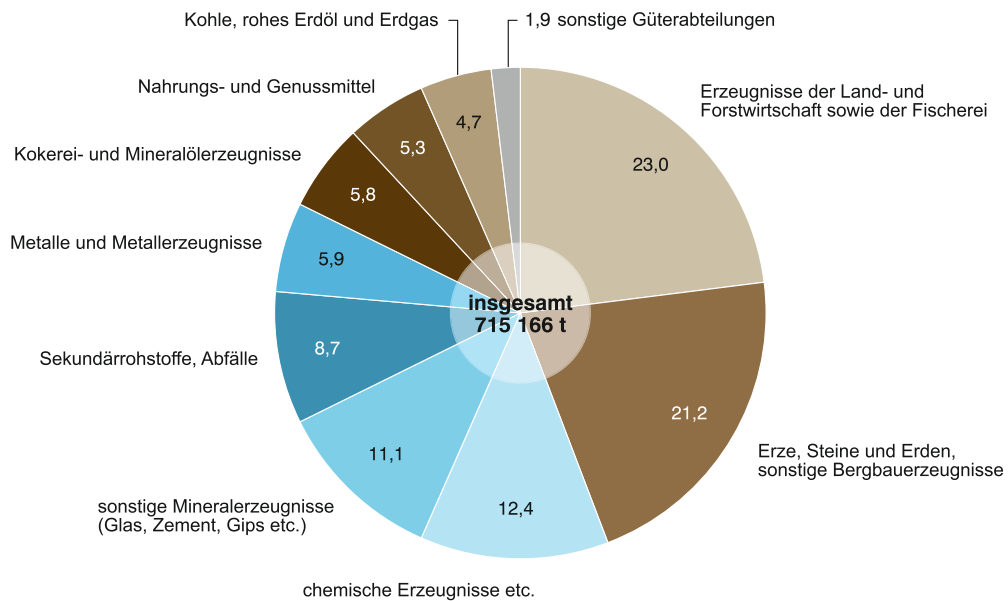
¹⁾ Ab Juli 2008 Hafengebiet Passau einschl. Passau-Schalding und Ansiedler / Umschlagstellen.

2. Güterumschlag nach Verkehrsgebieten und ausgewählten Häfen in Bayern im September 2017

| Verkehrs- gebiet — Hafen | September 2016 | August 2017 | September 2017 | Januar - September 2016 | Januar - September 2017 | Veränderung | | |
|-----------------------------------|-------------------|----------------|-------------------|----------------------------------|----------------------------------|-----------------------------|--------------|--------------------------------------|
| | | | | | | September 2017 gegenüber | | Januar - September 2017 gegenüber |
| | | | | | | Sep.2016 | Aug.2017 | |
| Tonnen | | | | | | % | | |
| Maingebiet | | | | | | | | |
| Nürnberg..... | 22 322 | 18 313 | 33 918 | 215 326 | 181 192 | 51,9 | 85,2 | -15,9 |
| Bamberg..... | 26 281 | 27 467 | 19 448 | 251 559 | 200 443 | -26,0 | -29,2 | -20,3 |
| Schweinfurt..... | 16 611 | 30 674 | 28 950 | 238 115 | 220 033 | 74,3 | -5,6 | -7,6 |
| Würzburg..... | 22 833 | 35 891 | 22 337 | 215 533 | 204 876 | -2,2 | -37,8 | -4,9 |
| Karlstadt..... | 22 843 | 32 854 | 22 682 | 274 428 | 231 579 | -0,7 | -31,0 | -15,6 |
| Lengfurt..... | 45 637 | 59 855 | 68 104 | 382 777 | 479 716 | 49,2 | 13,8 | 25,3 |
| Aschaffenburg..... | 61 283 | 69 220 | 71 885 | 613 362 | 604 615 | 17,3 | 3,8 | -1,4 |
| übr. Häfen..... | 173 468 | 194 686 | 154 353 | 977 166 | 1 217 233 | -11,0 | -20,7 | 24,6 |
| zusammen | 391 278 | 468 960 | 421 677 | 3 168 265 | 3 339 687 | 7,8 | -10,1 | 5,4 |
| Donaugebiet | | | | | | | | |
| Kelheim..... | 27 938 | 21 059 | 26 212 | 278 937 | 239 060 | -6,2 | 24,5 | -14,3 |
| Regensburg..... | 185 356 | 171 048 | 134 497 | 964 853 | 1 184 650 | -27,4 | -21,4 | 22,8 |
| Straubing-Sand..... | 48 675 | 71 397 | 59 885 | 463 839 | 564 558 | 23,0 | -16,1 | 21,7 |
| Deggendorf..... | 16 020 | 21 600 | 29 067 | 169 120 | 159 216 | 81,4 | 34,6 | -5,9 |
| Passau..... | 61 290 | 38 882 | 34 959 | 199 652 | 258 804 | -43,0 | -10,1 | 29,6 |
| übr. Häfen..... | 7 638 | 5 633 | 8 869 | 96 453 | 82 344 | 16,1 | 57,4 | -14,6 |
| zusammen | 346 917 | 329 619 | 293 489 | 2 172 854 | 2 488 632 | -15,4 | -11,0 | 14,5 |
| Bayern | | | | | | | | |
| insgesamt..... | 738 195 | 798 579 | 715 166 | 5 341 119 | 5 828 319 | -3,1 | -10,4 | 9,1 |
| davon: | | | | | | | | |
| Empfang..... | 423 318 | 467 451 | 415 673 | 3 205 461 | 3 430 696 | -1,8 | -11,1 | 7,0 |
| Versand..... | 314 878 | 331 128 | 299 493 | 2 135 658 | 2 397 623 | -4,9 | -9,6 | 12,3 |
| nachrichtlich: | | | | | | | | |
| Main-Donau-Kanal.... | 81 860 | 84 025 | 91 265 | 741 492 | 718 038 | 11,5 | 8,6 | -3,2 |

3. Güterumschlag nach Güterabteilungen in Bayern im September 2017

| Güterabteilung Bezeichnung | September 2016 | August 2017 | September 2017 | Januar - September 2016 | Januar - September 2017 | Veränderung | | |
|--|-------------------|----------------|-------------------|----------------------------------|----------------------------------|-----------------------------|----------|---|
| | | | | | | September 2017 gegenüber | | Januar - September 2017 gegenüber Januar - September 2016 |
| | | | | | | Sep.2016 | Aug.2017 | |
| Tonnen | | | | | | % | | |
| 01 Landwirtsch. u. verwandte Erzeugnisse | 207 573 | 196 950 | 164 562 | 1 295 448 | 1 372 700 | -20,7 | -16,4 | 6,0 |
| 02 Kohle, rohes Erdöl und Erdgas | 11 770 | 22 935 | 33 964 | 155 757 | 230 399 | 188,6 | 48,1 | 47,9 |
| 03 Erze, Steine und Erden, sonst. Bergbauernz. | 161 919 | 180 262 | 151 498 | 946 998 | 1 248 913 | -6,4 | -16,0 | 31,9 |
| 04 Nahrungs- und Genussmittel | 52 279 | 43 053 | 37 547 | 321 528 | 385 677 | -28,2 | -12,8 | 20,0 |
| 05 Textilien, Bekleidung, Leder u. Lederwaren | - | 697 | 1 719 | - | 3 589 | x | 146,7 | x |
| 06 Holzwaren, Papier, Pappe Druckerzeugnisse | 3 308 | 4 198 | 4 785 | 45 488 | 33 655 | 44,6 | 14,0 | -26,0 |
| 07 Kokerei- und Mineralöl- erzeugnisse | 39 117 | 43 577 | 41 406 | 386 388 | 387 134 | 5,9 | -5,0 | 0,2 |
| 08 Chemische Erzeugnisse und Chemiefasern etc. | 96 042 | 93 314 | 88 715 | 766 641 | 631 815 | -7,6 | -4,9 | -17,6 |
| 09 Sonstige Mineralerzeugn., Glas, Zement, Gips etc. ... | 56 582 | 73 853 | 79 639 | 493 408 | 548 132 | 40,7 | 7,8 | 11,1 |
| 10 Metalle und Metallerzeug- nisse | 50 355 | 55 041 | 42 114 | 293 890 | 401 514 | -16,4 | -23,5 | 36,6 |

**Noch: 3. Güterumschlag nach Güterabteilungen in Bayern
im September 2017**

| Güterabteilung Bezeichnung | September 2016 | August 2017 | September 2017 | Januar - September 2016 | Januar - September 2017 | Veränderung | | |
|---|-------------------|----------------|-------------------|----------------------------------|----------------------------------|-----------------------------|--------------|--------------------------------------|
| | | | | | | September 2017 gegenüber | | Januar - September 2017 gegenüber |
| | | | | | | Sep.2016 | Aug.2017 | Januar - September 2016 |
| Tonnen | | | | | | % | | |
| 11 Maschinen und Ausrüst., Haushaltsgeräte etc. | 799 | 1 891 | 2 436 | 19 104 | 17 252 | 204,9 | 28,8 | -9,7 |
| 12 Fahrzeuge | 1 832 | 1 867 | 1 574 | 15 885 | 13 528 | -14,1 | -15,7 | -14,8 |
| 13 Möbel, Schmuck, Musik- instrumente, Sportger. | 4 025 | 1 766 | 1 155 | 43 135 | 27 578 | -71,3 | -34,6 | - 36,1 |
| 14 Sekundärrohstoffe, Abfälle | 51 455 | 77 582 | 62 415 | 540 362 | 511 686 | 21,3 | -19,5 | -5,3 |
| 15 Post, Pakete | - | - | - | - | - | - | - | - |
| 16 Geräte und Material für die Güterbeförderung | 740 | 519 | 530 | 7 219 | 6 780 | -28,4 | 2,3 | -6,1 |
| 17 Umzugsgut u. sonst. nichtmarktbest. Güter | - | - | - | - | - | - | - | - |
| 18 Sammelgut | - | - | - | - | - | - | - | - |
| 19 Nicht identifizierbare Güter | 399 | 1 075 | 1 107 | 9 869 | 7 967 | 177,4 | 3,0 | -19,3 |
| 20 Sonstige Güter a.n.g. | - | - | - | - | - | - | - | - |
| Insgesamt | 738 195 | 798 579 | 715 166 | 5 341 119 | 5 828 319 | -3,1 | -10,4 | 9,1 |

4. Schiffsverkehr, Gütereingang und Güterversand nach Verkehrsgebieten und ausgewählten Häfen in Bayern im September 2017

| Verkehrs- gebiet Hafen | an bzw. ab | Güterschiffe insgesamt | | | | | darunter Güterschiffe mit eigener Triebkraft | | | | |
|------------------------------------|------------------|------------------------|---------------------------------|-------------------------|---------------------------------|--|--|---------------------------------|-------------------------|---------------------------------|--|
| | | beladen | | unbeladen ¹⁾ | | Empfang bzw. Versand in Tonnen | beladen | | unbeladen ¹⁾ | | Empfang bzw. Versand in Tonnen |
| | | An- zahl | Tragfä- higkeit in Tonnen | An- zahl | Tragfä- higkeit in Tonnen | | An- zahl | Tragfä- higkeit in Tonnen | An- zahl | Tragfä- higkeit in Tonnen | |
| Maingebiet | | | | | | | | | | | |
| Nürnberg | an | 22 | 47 738 | 10 | 22 675 | 20 121 | 22 | 47 738 | 8 | 16 885 | 20 121 |
| | ab | 14 | 29 989 | 13 | 25 126 | 13 797 | 12 | 24 199 | 13 | 25 126 | 10 215 |
| Bamberg | an | 5 | 8 166 | 17 | 23 279 | 4 007 | 3 | 4 362 | 17 | 23 279 | 2 342 |
| | ab | 18 | 24 885 | 4 | 6 560 | 15 441 | 18 | 24 885 | 2 | 2 756 | 15 441 |
| Schweinfurt | an | 14 | 29 901 | 2 | 2 810 | 20 017 | 14 | 29 901 | 2 | 2 810 | 20 017 |
| | ab | 6 | 12 371 | 11 | 23 315 | 8 933 | 6 | 12 371 | 11 | 23 315 | 8 933 |
| Würzburg | an | 14 | 19 288 | 7 | 13 795 | 10 498 | 14 | 19 288 | 7 | 13 795 | 10 498 |
| | ab | 9 | 18 373 | 12 | 16 055 | 11 839 | 9 | 18 373 | 12 | 16 055 | 11 839 |
| Karlstadt | an | 4 | 9 288 | 7 | 16 258 | 5 865 | 3 | 7 475 | 7 | 16 258 | 4 763 |
| | ab | 10 | 23 344 | 1 | 2 202 | 16 817 | 10 | 23 344 | 1 | 2 202 | 16 817 |
| Lengfurt | an | 9 | 18 215 | 28 | 60 155 | 16 164 | 9 | 18 215 | 28 | 60 155 | 16 164 |
| | ab | 28 | 60 155 | 9 | 18 215 | 51 940 | 28 | 60 155 | 9 | 18 215 | 51 940 |
| Aschaffenburg | an | 39 | 96 815 | 12 | 28 710 | 57 428 | 37 | 92 148 | 10 | 23 679 | 53 766 |
| | ab | 15 | 36 939 | 36 | 87 840 | 14 457 | 13 | 31 908 | 34 | 83 173 | 11 616 |
| übrige Häfen | an | 120 | 118 343 | 100 | 103 613 | 75 682 | 62 | 83 285 | 44 | 69 399 | 46 241 |
| | ab | 119 | 123 407 | 98 | 94 629 | 78 671 | 60 | 86 634 | 43 | 62 130 | 47 975 |
| zusammen | an | 227 | 347 754 | 183 | 271 295 | 209 782 | 164 | 302 412 | 123 | 226 260 | 173 912 |
| | ab | 219 | 329 463 | 184 | 273 942 | 211 895 | 156 | 281 869 | 125 | 232 972 | 174 776 |
| | zus. | 446 | 677 217 | 367 | 545 237 | 421 677 | 320 | 584 281 | 248 | 459 232 | 348 688 |
| Donaugebiet | | | | | | | | | | | |
| Kelheim | an | 25 | 37 397 | 4 | 7 215 | 20 009 | 19 | 27 086 | 3 | 5 807 | 14 012 |
| | ab | 6 | 10 072 | 23 | 34 540 | 6 203 | 4 | 6 949 | 18 | 25 944 | 5 618 |
| Regensburg | an | 120 | 211 323 | 20 | 30 130 | 84 660 | 101 | 179 215 | 17 | 26 201 | 73 725 |
| | ab | 67 | 112 564 | 43 | 68 423 | 49 837 | 62 | 105 122 | 35 | 55 321 | 46 825 |
| Straubing-Sand ... | an | 54 | 78 314 | 10 | 13 120 | 46 368 | 44 | 61 035 | 10 | 13 120 | 36 961 |
| | ab | 15 | 19 787 | 49 | 71 651 | 13 517 | 15 | 19 787 | 39 | 54 372 | 13 517 |
| Deggendorf | an | 38 | 65 159 | 2 | 2 933 | 27 583 | 24 | 40 297 | 2 | 2 933 | 19 636 |
| | ab | 3 | 4 785 | 30 | 50 524 | 1 484 | 3 | 4 785 | 19 | 30 761 | 1 484 |
| Passau | an | 44 | 72 795 | 11 | 15 037 | 25 027 | 34 | 56 881 | 10 | 13 837 | 16 890 |
| | ab | 24 | 40 167 | 21 | 32 308 | 9 932 | 21 | 35 623 | 13 | 20 468 | 8 795 |
| übrige Häfen | an | 2 | 3 786 | 4 | 9 214 | 2 244 | 2 | 3 786 | 4 | 9 214 | 2 244 |
| | ab | 5 | 10 416 | 1 | 2 584 | 6 625 | 5 | 10 416 | 1 | 2 584 | 6 625 |
| zusammen | an | 283 | 468 774 | 51 | 77 649 | 205 891 | 224 | 368 300 | 46 | 71 112 | 163 468 |
| | ab | 120 | 197 791 | 167 | 260 030 | 87 598 | 110 | 182 682 | 125 | 189 450 | 82 864 |
| | zus. | 403 | 666 565 | 218 | 337 679 | 293 489 | 334 | 550 982 | 171 | 260 562 | 246 332 |
| Bayern | | | | | | | | | | | |
| insgesamt | an | 510 | 816 528 | 234 | 348 944 | 415 673 | 388 | 670 712 | 169 | 297 372 | 337 380 |
| | ab | 339 | 527 254 | 351 | 533 972 | 299 493 | 266 | 464 551 | 250 | 422 422 | 257 640 |
| | zus. | 849 | 1 343 782 | 585 | 882 916 | 715 166 | 654 | 1 135 263 | 419 | 719 794 | 595 020 |
| nachrichtlich: Main-Donau-Kanal | an | 37 | 73 258 | 63 | 83 536 | 33 276 | 34 | 67 809 | 32 | 57 337 | 30 658 |
| | ab | 73 | 99 977 | 23 | 43 017 | 57 989 | 41 | 72 133 | 21 | 39 213 | 37 731 |
| | zus. | 110 | 173 235 | 86 | 126 553 | 91 265 | 75 | 139 942 | 53 | 96 550 | 68 389 |

¹⁾ Zwischen dem Meldehafen und dem letzten bzw. nächsten Hafen wurde keine Ladung transportiert.

**5. Gütereingang und Güterversand nach Verkehrsgebieten,
ausgewählten Häfen und Güterabteilungen in Bayern
im September 2017 (in Tonnen)**

| Verkehrsgebiet — Hafen | E bzw. V | 01 - 20 ins- gesamt | davon | | | | | |
|------------------------------------|----------------|---------------------------|---|---|------------------------------------|--|--|---|
| | | | 01 Landwirt- schaftliche u. verwandte Erzeugnisse | 02 Kohle, rohes Erdöl und Erdgas | 03 Erze, Steine und Erden | 04 Nahrungs- und Genuss- mittel | 05 Textilien, Bekleidung, Leder und Lederwaren | 06 Holzwaren, Papier, Pappe, Druckerzeug. |
| Maingebiet | | | | | | | | |
| Nürnberg | E | 20 121 | 2 325 | 950 | 4 076 | - | 1 719 | - |
| | V | 13 797 | - | 1 616 | 2 630 | - | - | - |
| Bamberg | E | 4 007 | - | - | 1 091 | - | - | - |
| | V | 15 441 | 12 234 | - | - | - | - | - |
| Schweinfurt | E | 20 017 | 6 901 | - | - | - | - | - |
| | V | 8 933 | 8 933 | - | - | - | - | - |
| Würzburg | E | 10 498 | 1 050 | 2 373 | - | - | - | - |
| | V | 11 839 | 11 839 | - | - | - | - | - |
| Karlstadt | E | 5 865 | - | - | - | - | - | - |
| | V | 16 817 | - | - | - | - | - | - |
| Lengfurt | E | 16 164 | - | - | 1 912 | - | - | - |
| | V | 51 940 | - | - | - | - | - | - |
| Aschaffenburg | E | 57 428 | - | 14 467 | 6 285 | - | - | 4 145 |
| | V | 14 457 | - | - | - | - | - | - |
| übrige Häfen | E | 75 682 | - | - | 49 772 | - | - | - |
| | V | 78 671 | 22 195 | - | 50 571 | 3 520 | - | - |
| zusammen | E | 209 782 | 10 276 | 17 790 | 63 136 | - | 1 719 | 4 145 |
| | V | 211 895 | 55 201 | 1 616 | 53 201 | 3 520 | - | - |
| | zus. | 421 677 | 65 477 | 19 406 | 116 337 | 3 520 | 1 719 | 4 145 |
| Donaugebiet | | | | | | | | |
| Kelheim | E | 20 009 | - | - | 8 644 | 1 368 | - | - |
| | V | 6 203 | 5 618 | - | 545 | - | - | - |
| Regensburg | E | 84 660 | 9 035 | 4 956 | 9 139 | 18 275 | - | 320 |
| | V | 49 837 | 20 651 | 5 027 | 8 278 | 645 | - | 320 |
| Straubing-Sand | E | 46 368 | 36 366 | - | - | - | - | - |
| | V | 13 517 | 2 876 | - | 938 | 9 703 | - | - |
| Deggendorf | E | 27 583 | 1 702 | 500 | 7 617 | - | - | - |
| | V | 1 484 | - | - | - | 1 456 | - | - |
| Passau | E | 25 027 | 10 929 | 3 874 | - | 680 | - | - |
| | V | 9 932 | 7 183 | 201 | - | - | - | - |
| übrige Häfen | E | 2 244 | - | - | - | - | - | - |
| | V | 6 625 | 4 725 | - | - | 1 900 | - | - |
| zusammen | E | 205 891 | 58 032 | 9 330 | 25 400 | 20 323 | - | 320 |
| | V | 87 598 | 41 053 | 5 228 | 9 761 | 13 704 | - | 320 |
| | zus. | 293 489 | 99 085 | 14 558 | 35 161 | 34 027 | - | 640 |
| Bayern | | | | | | | | |
| insgesamt | E | 415 673 | 68 308 | 27 120 | 88 536 | 20 323 | 1 719 | 4 465 |
| | V | 299 493 | 96 254 | 6 844 | 62 962 | 17 224 | - | 320 |
| | zus. | 715 166 | 164 562 | 33 964 | 151 498 | 37 547 | 1 719 | 4 785 |
| nachrichtlich: Main-Donau-Kanal | E | 33 276 | 2 325 | 950 | 5 167 | - | 1 719 | - |
| | V | 57 989 | 20 850 | 1 616 | 18 920 | 1 900 | - | - |
| | zus. | 91 265 | 23 175 | 2 566 | 24 087 | 1 900 | 1 719 | - |

**Noch: 5. Gütereingang und Güterversand nach Verkehrsgebieten,
ausgewählten Häfen und Güterabteilungen in Bayern
im September 2017 (in Tonnen)**

| Verkehrsgebiet — Hafen | E bzw. V | davon | | | | | | |
|------------------------------------|----------------|---|--------------------------------|---|--|--|-----------------|---|
| | | 07 Kokerei u. Mineralöl- erzeugnisse | 08 Chemische Erzeugnisse | 09 Sonstige Mineralerzeug- nisse (Glas, Zement etc.) | 10 Metalle u. Metallerzeug- nisse | 11 Maschinen und Ausrüst., Haushalts- geräte | 12 Fahrzeuge | 13 Möbel, Schmuck, Musikinstr., Sportgeräte |
| Maingebiet | | | | | | | | |
| Nürnberg | E | 1 700 | 9 351 | - | - | - | - | - |
| | V | - | - | - | 24 | 2 328 | - | - |
| Bamberg | E | - | 2 916 | - | - | - | - | - |
| | V | - | - | - | - | - | - | - |
| Schweinfurt | E | 12 102 | 1 014 | - | - | - | - | - |
| | V | - | - | - | - | - | - | - |
| Würzburg | E | - | 2 256 | - | 1 612 | - | - | - |
| | V | - | - | - | - | - | - | - |
| Karlstadt | E | - | - | - | - | - | - | - |
| | V | - | - | 16 817 | - | - | - | - |
| Lengfurt | E | - | 1 928 | - | - | - | - | - |
| | V | - | - | 51 940 | - | - | - | - |
| Aschaffenburg | E | 18 004 | 14 427 | - | - | - | - | - |
| | V | - | - | - | - | - | - | 1 155 |
| übrige Häfen | E | 1 502 | 19 944 | - | 2 891 | - | - | - |
| | V | - | - | - | 515 | - | - | - |
| zusammen | E | 33 308 | 51 836 | - | 4 503 | - | - | - |
| | V | - | - | 68 757 | 539 | 2 328 | - | 1 155 |
| | zus. | 33 308 | 51 836 | 68 757 | 5 042 | 2 328 | - | 1 155 |
| Donaugebiet | | | | | | | | |
| Kelheim | E | 1 663 | 6 346 | - | 974 | - | 1 014 | - |
| | V | - | - | - | - | 40 | - | - |
| Regensburg | E | - | 10 128 | 6 484 | 19 469 | - | - | - |
| | V | - | 1 744 | - | 6 866 | - | - | - |
| Straubing-Sand | E | - | 9 962 | - | - | 40 | - | - |
| | V | - | - | - | - | - | - | - |
| Deggendorf | E | 6 435 | 3 158 | - | 8 171 | - | - | - |
| | V | - | - | - | - | 28 | - | - |
| Passau | E | - | 4 238 | 4 398 | 796 | - | 62 | - |
| | V | - | 805 | - | 796 | - | 498 | - |
| übrige Häfen | E | - | 498 | - | - | - | - | - |
| | V | - | - | - | - | - | - | - |
| zusammen | E | 8 098 | 34 330 | 10 882 | 29 410 | 40 | 1 076 | - |
| | V | - | 2 549 | - | 7 662 | 68 | 498 | - |
| | zus. | 8 098 | 36 879 | 10 882 | 37 072 | 108 | 1 574 | - |
| Bayern | | | | | | | | |
| insgesamt | E | 41 406 | 86 166 | 10 882 | 33 913 | 40 | 1 076 | - |
| | V | - | 2 549 | 68 757 | 8 201 | 2 396 | 498 | 1 155 |
| | zus. | 41 406 | 88 715 | 79 639 | 42 114 | 2 436 | 1 574 | 1 155 |
| nachrichtlich: Main-Donau-Kanal | E | 1 700 | 15 205 | - | 2 891 | - | - | - |
| | V | - | - | - | 99 | 2 328 | - | - |
| | zus. | 1 700 | 15 205 | - | 2 990 | 2 328 | - | - |

Noch: **5. Gütereingang und Güterversand nach Verkehrsgebieten,
ausgewählten Häfen und Güterabteilungen in Bayern
im September 2017 (in Tonnen)**

| Verkehrsgebiet — Hafen | E bzw. V | davon | | | | | | |
|------------------------------------|----------------|--|--------------------|--|---|-----------------|--|--------------------------------|
| | | 14 Sekundär- rohstoffe, Abfälle | 15 Post, Pakete | 16 Geräte und Material für die Güterbef. | 17 Umzugsgut u. sonst. nichtmarkt- b. Güter | 18 Sammelgut | 19 Nicht identif.- Güter; unbekannt | 20 Sonstige Güter a.n.g. |
| Maingebiet | | | | | | | | |
| Nürnberg | E | - | - | - | - | - | - | - |
| | V | 7 199 | - | - | - | - | - | - |
| Bamberg | E | - | - | - | - | - | - | - |
| | V | 3 207 | - | - | - | - | - | - |
| Schweinfurt | E | - | - | - | - | - | - | - |
| | V | - | - | - | - | - | - | - |
| Würzburg | E | 3 207 | - | - | - | - | - | - |
| | V | - | - | - | - | - | - | - |
| Karlstadt | E | 5 865 | - | - | - | - | - | - |
| | V | - | - | - | - | - | - | - |
| Lengfurt | E | 12 324 | - | - | - | - | - | - |
| | V | - | - | - | - | - | - | - |
| Aschaffenburg | E | - | - | 100 | - | - | - | - |
| | V | 12 872 | - | 430 | - | - | - | - |
| übrige Häfen | E | 1 573 | - | - | - | - | - | - |
| | V | 1 870 | - | - | - | - | - | - |
| zusammen | E | 22 969 | - | 100 | - | - | - | - |
| | V | 25 148 | - | 430 | - | - | - | - |
| | zus. | 48 117 | - | 530 | - | - | - | - |
| Donaugebiet | | | | | | | | |
| Kelheim | E | - | - | - | - | - | - | - |
| | V | - | - | - | - | - | - | - |
| Regensburg | E | 6 854 | - | - | - | - | - | - |
| | V | 5 698 | - | - | - | - | 608 | - |
| Straubing-Sand | E | - | - | - | - | - | - | - |
| | V | - | - | - | - | - | - | - |
| Deggendorf | E | - | - | - | - | - | - | - |
| | V | - | - | - | - | - | - | - |
| Passau | E | - | - | - | - | - | 50 | - |
| | V | - | - | - | - | - | 449 | - |
| übrige Häfen | E | 1 746 | - | - | - | - | - | - |
| | V | - | - | - | - | - | - | - |
| zusammen | E | 8 600 | - | - | - | - | 50 | - |
| | V | 5 698 | - | - | - | - | 1 057 | - |
| | zus. | 14 298 | - | - | - | - | 1 107 | - |
| Bayern | | | | | | | | |
| insgesamt | E | 31 569 | - | 100 | - | - | 50 | - |
| | V | 30 846 | - | 430 | - | - | 1 057 | - |
| | zus. | 62 415 | - | 530 | - | - | 1 107 | - |
| nachrichtlich: Main-Donau-Kanal | E | 3 319 | - | - | - | - | - | - |
| | V | 12 276 | - | - | - | - | - | - |
| | zus. | 15 595 | - | - | - | - | - | - |

Aktuelle
Veröffentlichungen
unter
q.bayern.de/webshop



Statistisches Jahrbuch für Bayern 2016

Das Statistische Jahrbuch für Bayern ist das Standardwerk der amtlichen Statistik in Bayern seit 1894. Umfassend und informativ bietet es jährlich die aktuellsten Statistikdaten über Land, Leben, Leute, Politik, Wissenschaft und Wirtschaft in Bayern an.

Auf über 600 Seiten enthält es die wichtigsten Ergebnisse aller amtlichen Statistiken – in Form von Tabellen, Graphiken oder Karten – zum Teil mit langjährigen Vergleichsdaten und Zeitreihen. Ebenso werden ausgewählte wichtige Strukturdaten für Regierungsbezirke, kreisfreie Städte und Landkreise sowie Regionen Bayerns, aber auch für alle Bundesländer und die EU-Mitgliedstaaten dargestellt. Daten aus Statistiken anderer Dienststellen und Organisationen vervollständigen das Angebot.



Preise

Buch 39,00 € | DVD (PDF) 12,00 € | Buch+DVD 46,00 € | Datei (PDF) 12,00 €



Bayern Daten 2016

Die Bayern Daten sind ein kleiner Auszug aus dem Statistischen Jahrbuch. Auf ca. 30 Seiten sind die wichtigsten bayerischen Strukturdaten aus Wirtschaft, Gesellschaft und Politik in Tabellen und Grafiken dargestellt.

Preise

Heft 0,55 € | Datei kostenlos

Bayerisches Landesamt für Statistik – Vertrieb, St.-Martin-Straße 47, 81541 München
Telefon 089 2119-3205, 0911 98208-6270 | Telefax 089 2119-3457 | vertrieb@statistik.bayern.de